Se sa minga

Rivista del 866

DI

ANTONIO SCALVINI

Musica di

A. CARLO GOMES

Dedicata al suo caro Maestro CAV.E LAURO ROSSI

MINISTERO DI AGRICOLTURA INDUSTRIA E COMMERCIO
DIRITTI D'AUTORE
LEGGE 19 GIUGNO 1865

Rappresentata al
Teatro Fossati in Milano

RID.E PER CANTO E PIANOFORTE DELL'AUTORE

Completo 40483 Canto e Pianoforte ..... Fr. 9.
Completo 40484 Pianoforte solo ..... ,, 7.

40485 Quadriglia sopra motivi — di GIULIO LITTA ..... Fr. 2,50

PIANOFORTE

40462 Se sa minga *Canzone e Coro* Fr 2.75
40463 L'anno della Carta *Coro di Ragazzi* 2.—
40464 Il Fucile ad Ago *Canzone* — 2.—
40465 Custoza *Marcia Funebre e Coro* — 2.—

CANTO E PIANOFORTE

40451 Se sa minga *Canzone e Coro* Fr 4.—
40452 L'anno della Carta *Coro di Ragazzi* 2.50
40453 Il Fucile ad Ago *Canzone* 2.50
40459 Custoza *Marcia funebre e Coro* 2.75

Proprietà dell'Editore

TITO di G. RICORDI

Torino, Giudici e Strada — *MILANO NAPOLI-FIRENZE* — *Livorno, Bastelli - Rossi*

Mus. A. 87. 134

DIRITTI DI AUTORE

SE SA MINGA

QUADRIGLIA

GIULIO LITTA.

N.° 1.

PANTALON.

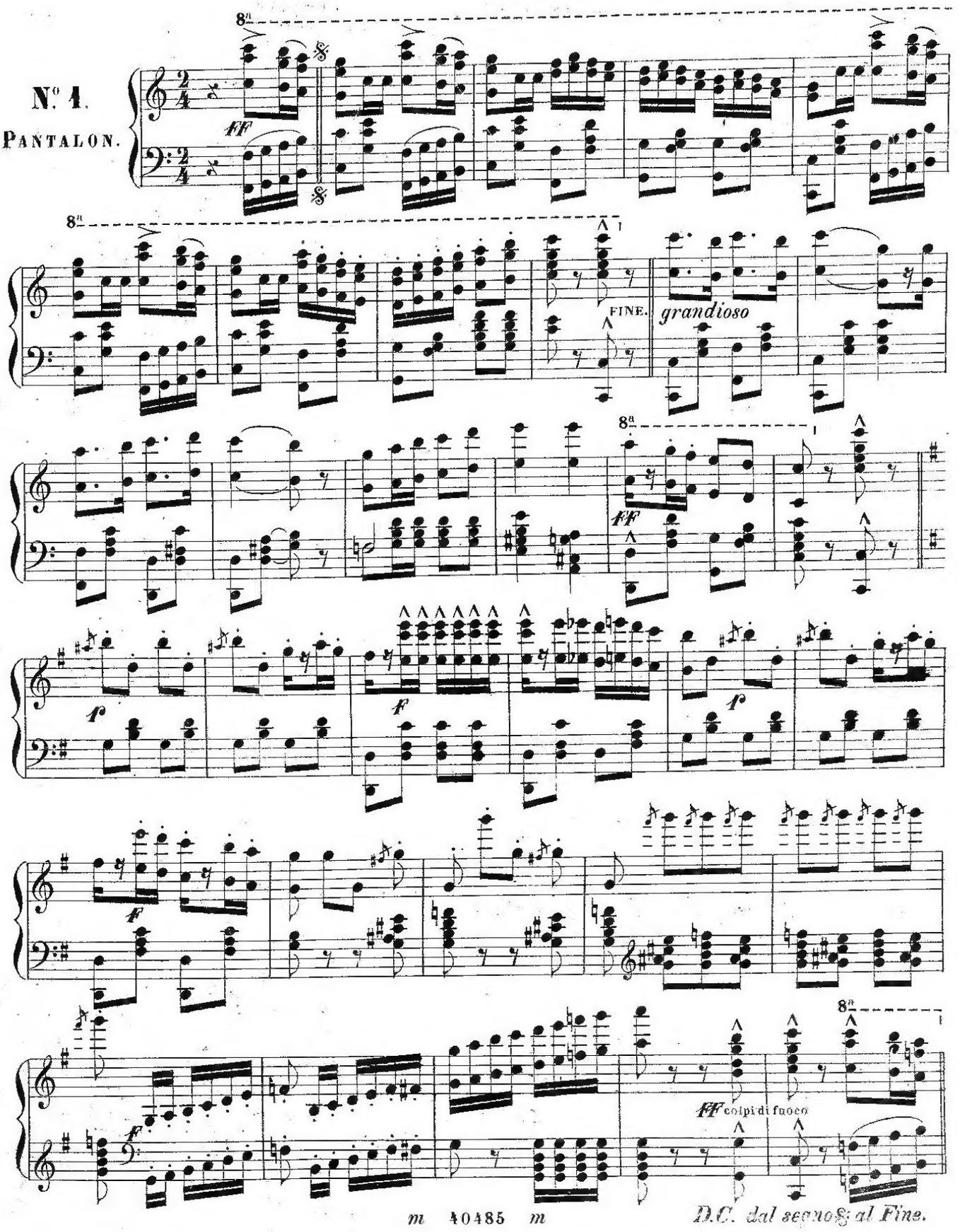

D.C. dal segno 𝄋 al Fine.

162

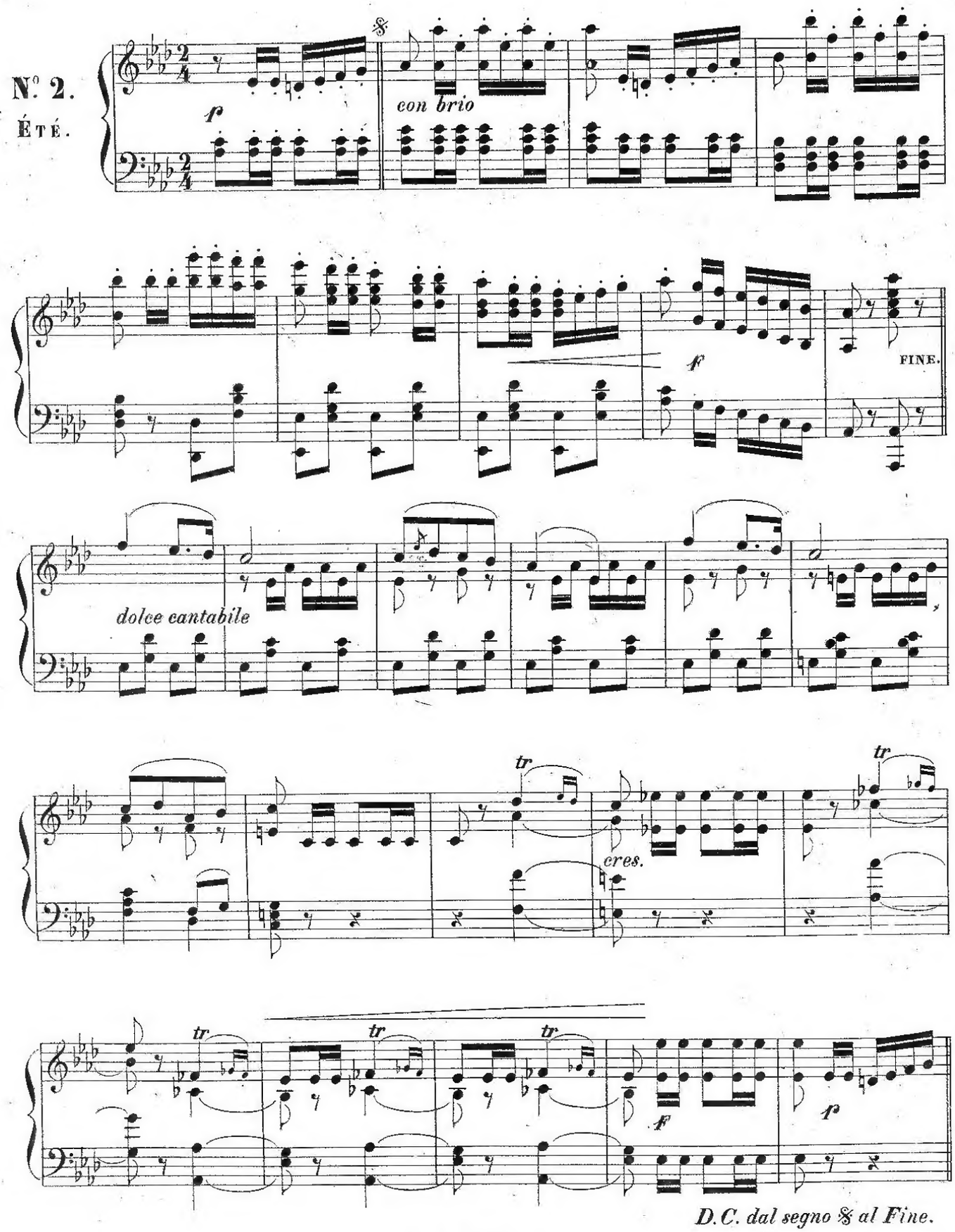
N° 2.
ÉTÉ.
con brio
FINE.
dolce cantabile
cres.
D.C. dal segno 𝄋 al Fine.

N°. 3.

Poule.

p *legato* *cres.*

FINE.

p

cres. *cres.*

f

(cantato)

p se sa minga *ff* se sa minga

D.C. dal segno ✠ al Fine.

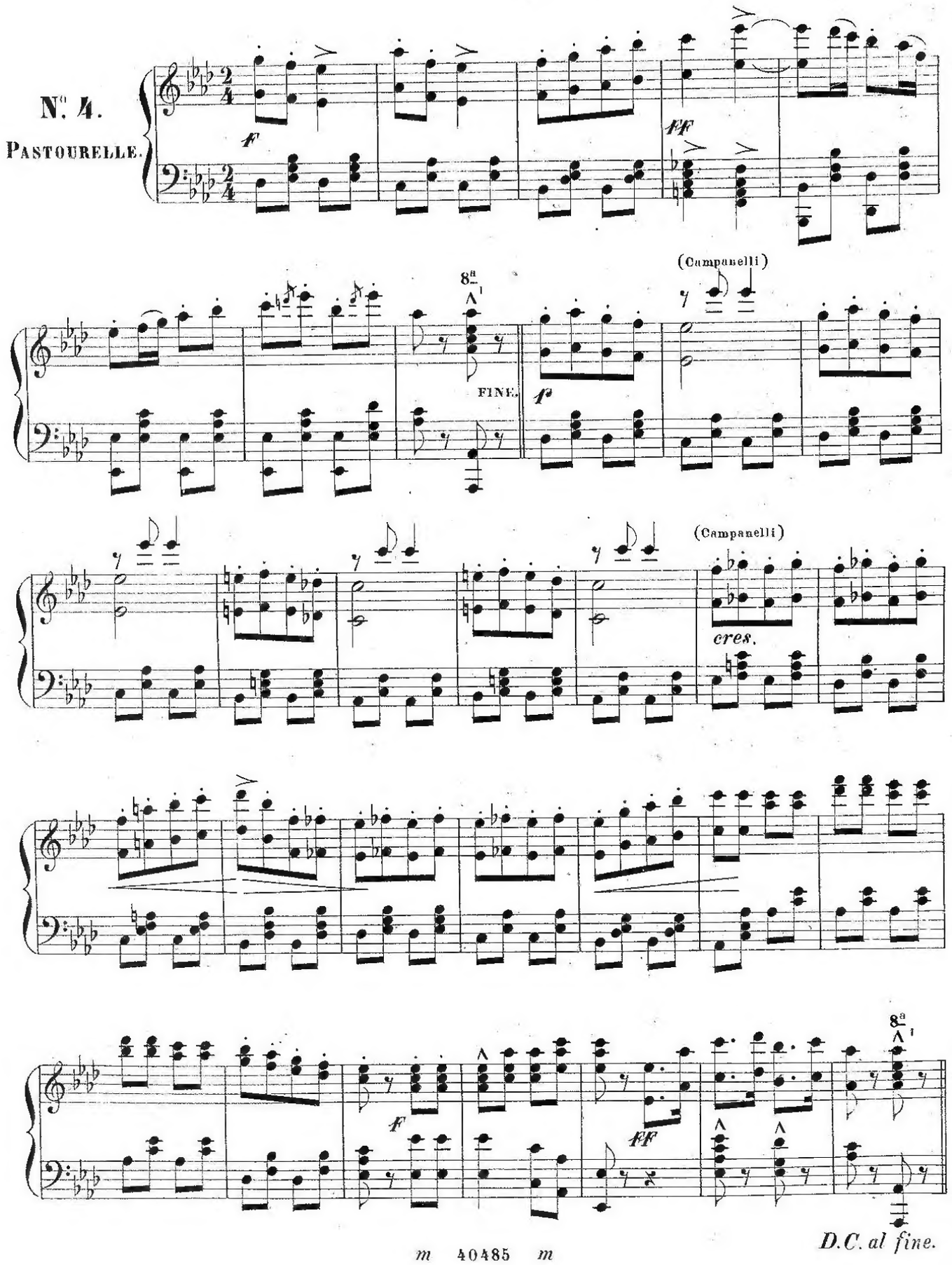
N°. 4.
PASTOURELLE.
f
ff
8a
FINE.
p
(Campanelli)
(Campanelli)
cres.
8a
f
ff
D.C. al fine.

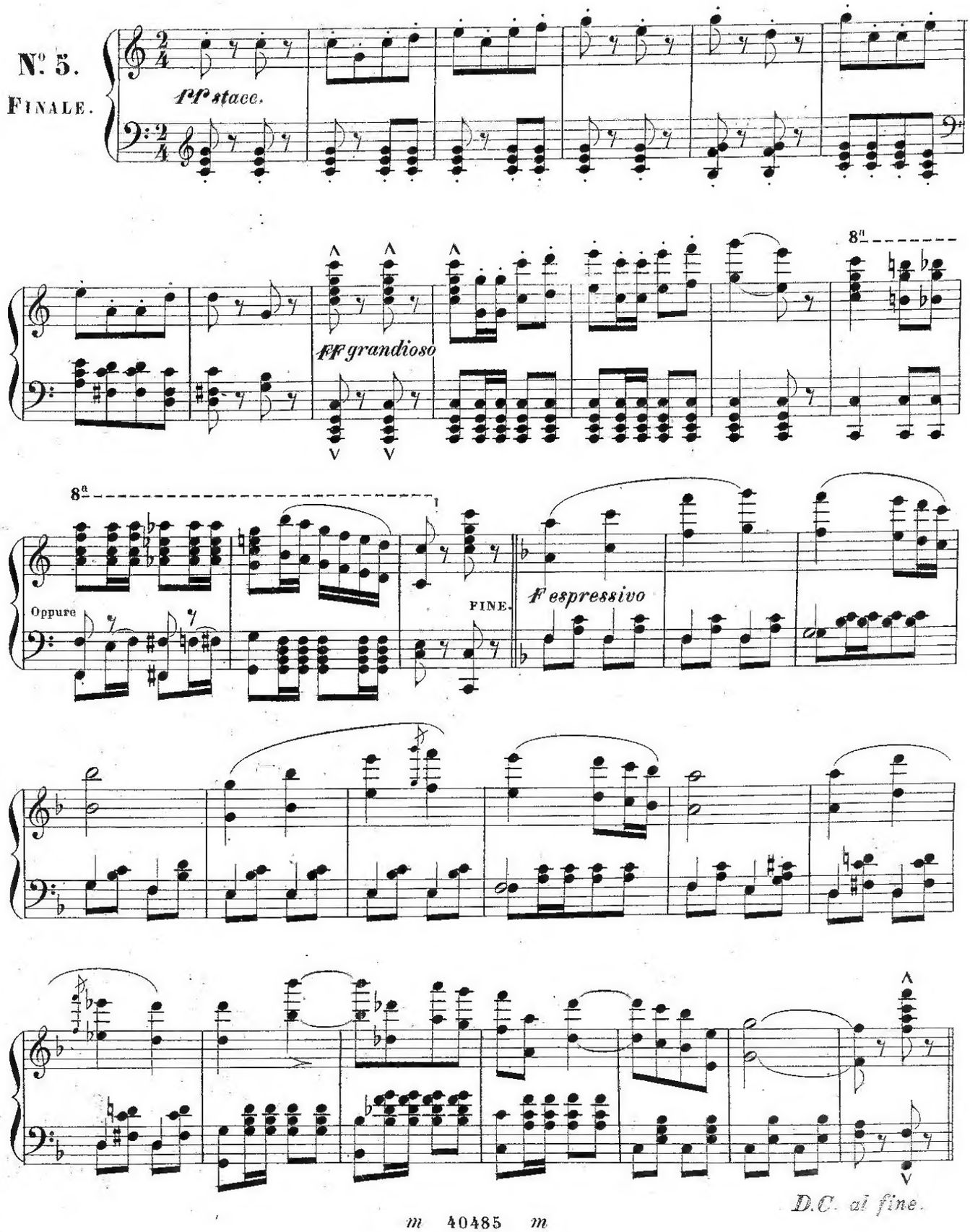
N° 5.
FINALE.
ff stacc.
ff grandioso
8a
8a
Oppure
FINE.
f espressivo
D.C. al fine.